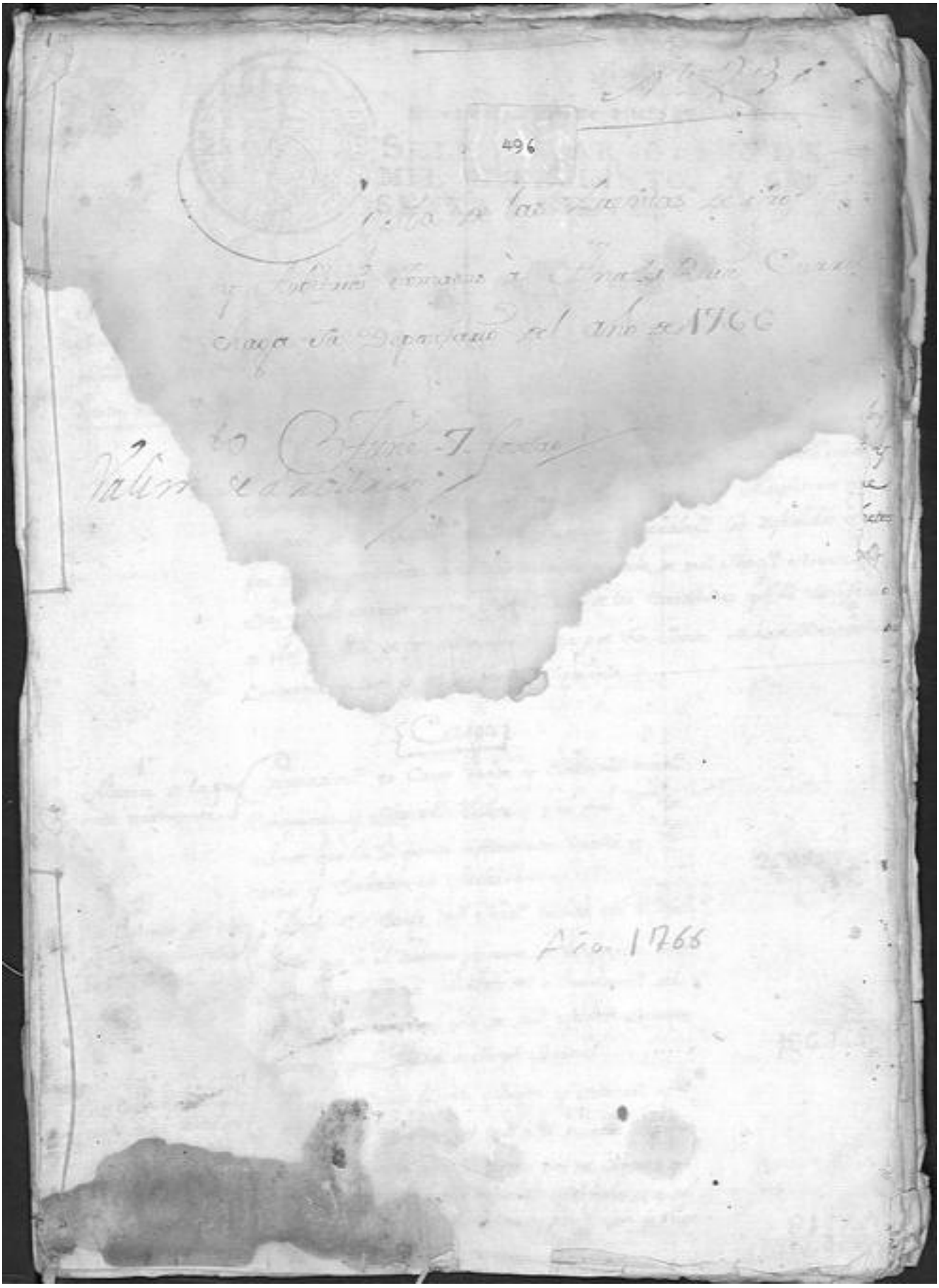



Para despachos de oficio quatro mrs.

SELLO QVARTO, AÑO DE MIL SETECIENTOS Y SESENTA Y SIETE.

[illegible]

{Cargo}

1.º [illegible] — [illegible] 258857.26

2.º [illegible] — [illegible] 1863.

3.º [illegible] — [illegible]

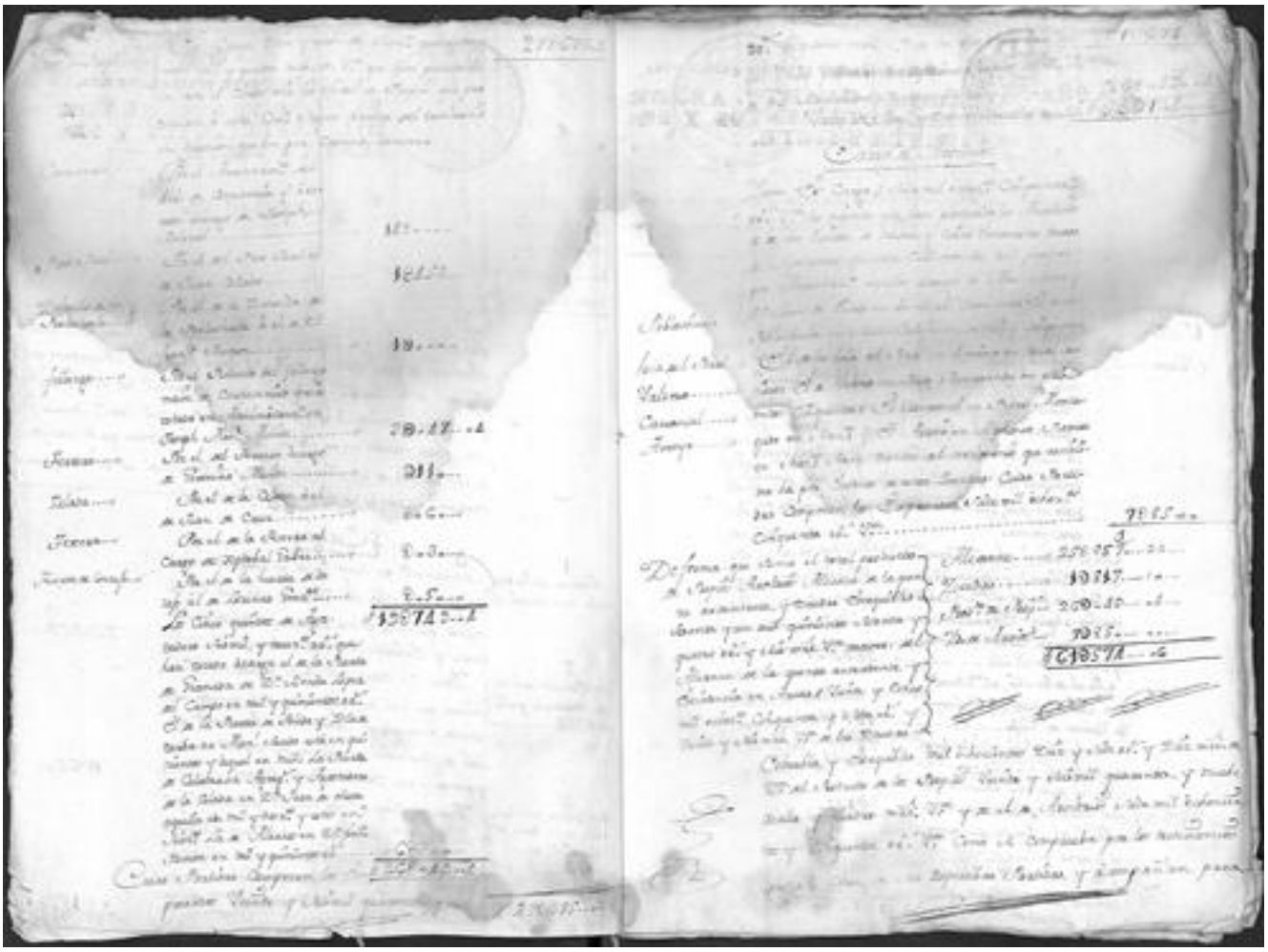

Para despachos de oficio quatro pliegos

SELLO QVARTO, AÑO DE MIL SETECIENTOS X SESENTA Y SIETE.

Para despachos de oficio quatro pliegos

SELLO QVARTO, AÑO DE MIL SETECIENTOS Y SESENTA Y SIETE.

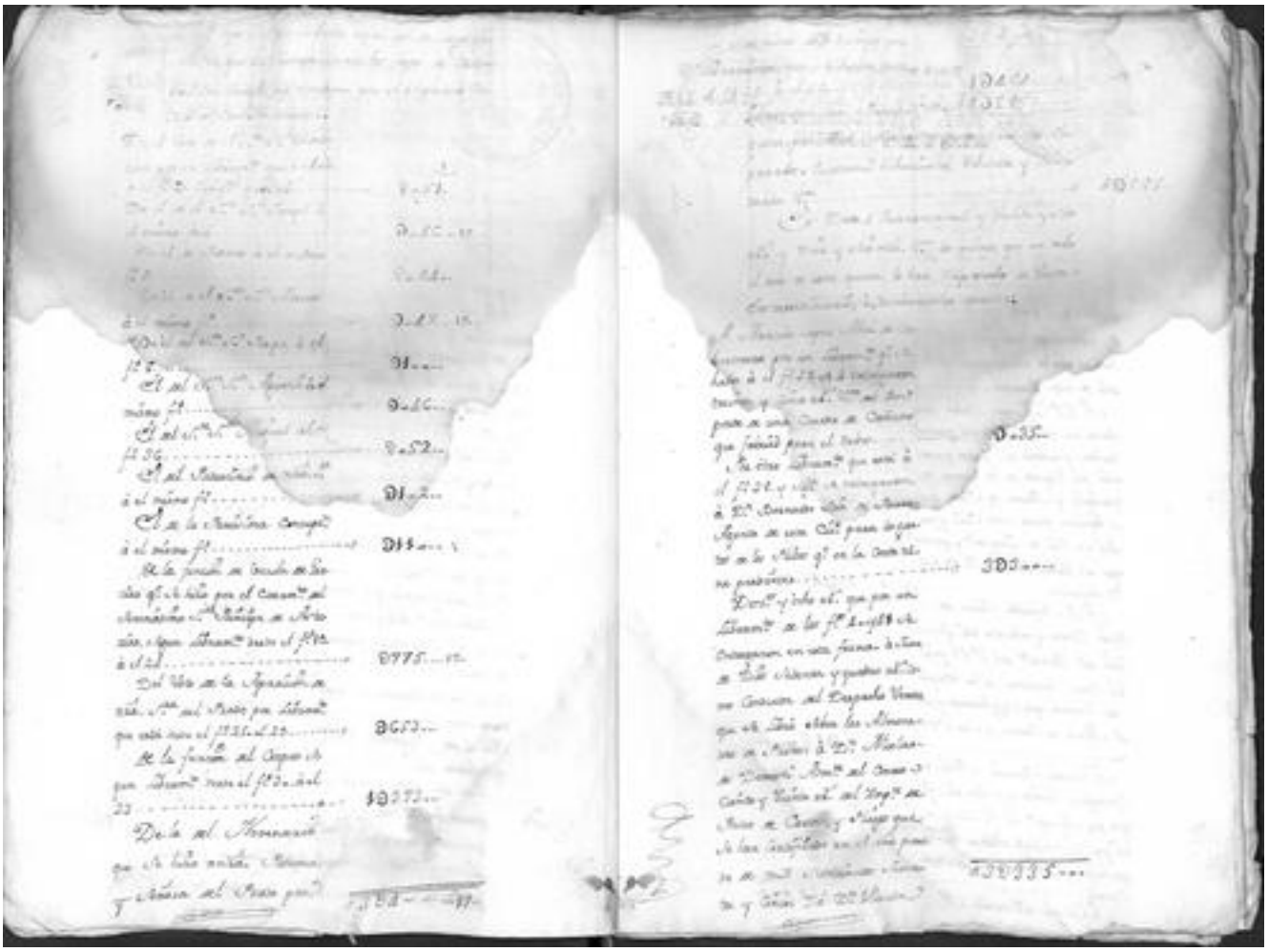

Para despachos de oficio quatro mil

SELLO QVARTO, AÑO DE MIL SETECIENTOS Y SESENTA Y SIETE.

Para despachos de oficio quatro mil

SELLO QVARTO, AÑO DE MIL SETECIENTOS Y SESENTA Y SIETE.

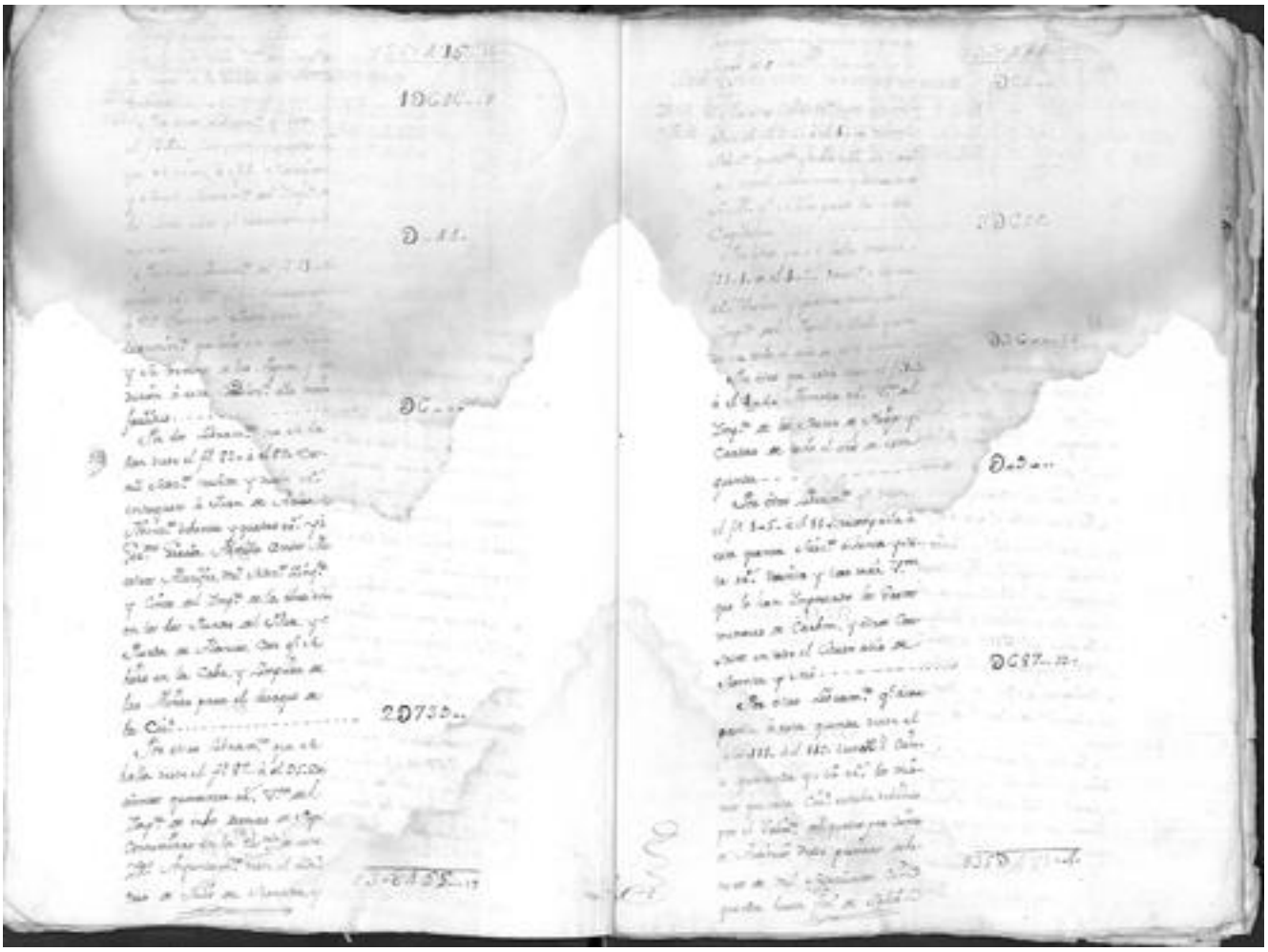


SELLO CVARTO, AÑO DE MIL SETECIENTOS Y SESENTA Y SIETE.

SELLO CVARTO, AÑO DE MIL SETECIENTOS Y SESENTA Y SIETE.

